MEGA POWER

BUILD YOUR FUTURE

ميجا باور

للمقاولات والتوريدات العمومية

توريدات ومقاولات وتصنيع لوحات كهرباء

الإسماعيلية، مصر

امسح الكود

وشوف شغلنا بسرعة

عن الشركة

تأسست ميجا باور للمقاولات والعامة والتوريدات العمومية في عام ٢٠٢٠ بناءً على خبرات تراكمية تعدت ١٥ عاماً في مجال الطاقة الكهربائية والتحكم بالمشروعات المتنوعة والتطبيقات السكنية والصناعية. نسعى لتكون الشريك التجاري الأكثر قيمة لعملائنا.

٢٠٢٠	١٥+	ABB	٣
سنة التأسيس	سنة خبرة	موزع رسمي	قطاعات

رؤيتنا

تقديم الحلول الهندسية والعملية المتطورة في مجال الطاقة الكهربائية وأنظمة الإضاءة والتحكم ولوحات الكهرباء، بأفضل الأساليب الحديثة وأعلى الكفاءات المهنية، لنكون الاختيار الأول لدى العملاء، بجودة ومصداقية وأسعار تنافسية.

رسالتنا

التقدم دائماً بخطوات ثابتة، وأن يكون لنا دور واضح في عالم الكهرباء، وتطوير مستوى الأداء بالابتكار، وتقديم منتجات منافسة عالية الجودة تلبي احتياجات عملائنا.



ثلاثة قطاعات



٠١ التوريدات

- موزع رسمي لمنتجات ABB
- موزع كابلات مصر للجهد المنخفض والمتوسط
- موزع زكي السويدي: لوحات الجهد المتوسط والإضاءة



٠٢ المقاولات

- مشروعات البنية التحتية: أعمدة وأكشاك ومحولات وكابلات
- توريد وتركيب واختبار وتشغيل الأعمال الكهربائية
- إنارة وتيار خفيف وإنذار حريق وصيانة وضمان

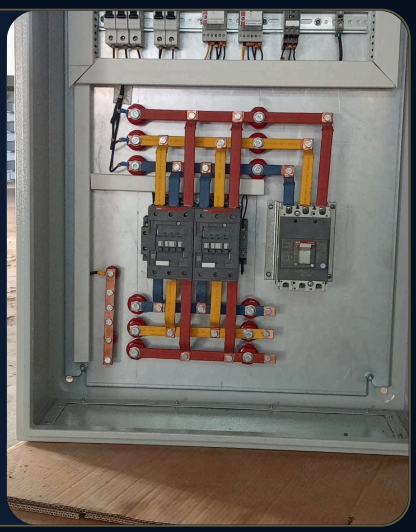

٠٣ التصنيع

- مصنع لوحات كهربائية معتمد من الشركة القابضة لكهرباء مصر
- لوحات توزيع عمومية وفرعية وتحكم
- تحسين معامل القدرة وATS وPLC وSCADA

نغطي إيه

ننفذ مشروعات متكاملة: توريد وتركيب واختبار وتشغيل الأعمال الكهربائية للمصانع والهيئات والمحطات والمشروعات السكنية.

- قدرة ومحطات فرعية
- لوحات توزيع وتحكم
- كابلات جهد عالٍ ومتوسط ومنخفض
- مولدات ديزل
- تكييف مركزي
- إنارة
- تيار خفيف وإنذار حريق
- صيانة
- ضمان
- شهادات اختبار

مصنع اللوحات

مصنع اللوحات الخاص بنا في المنطقة الصناعية بالإسماعيلية، معتمد من الشركة القابضة لكهرباء مصر.

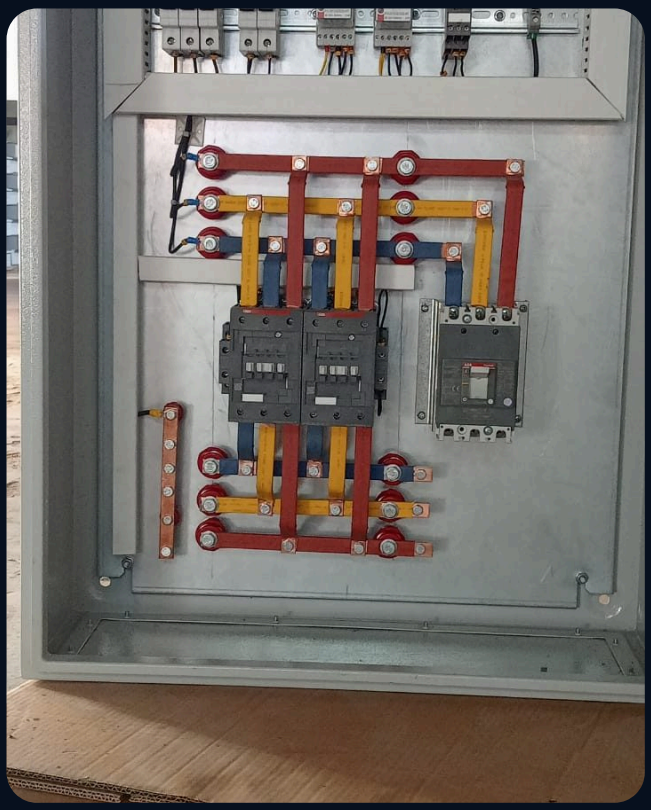

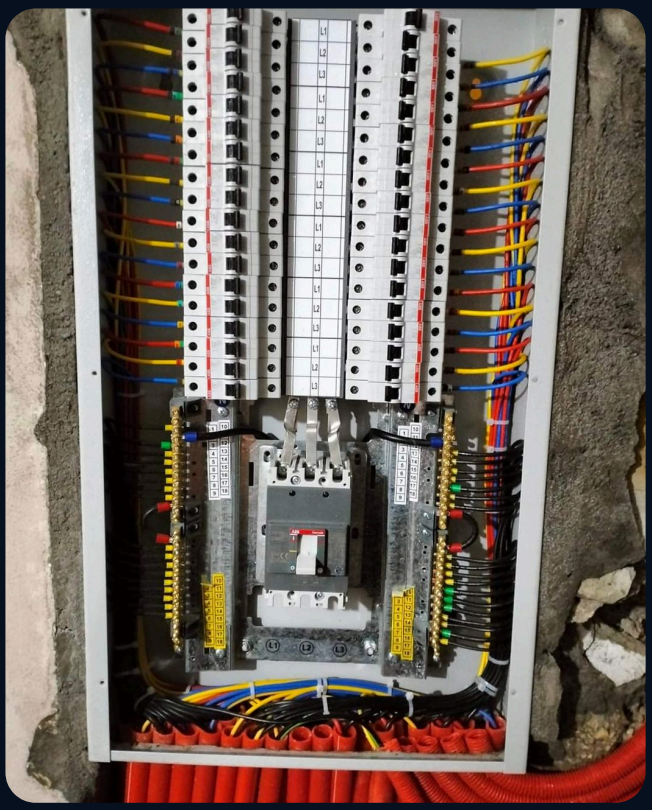

من الواقع









كابلات وقواطع ولوحات، من المصنع للموقع.

سابقة أعمالنا

نماذج من أوامر التوريد والعقود: البنود ونطاق التوريد وشروط الدفع والتسليم. الأسعار غير معروضة.

مستشفى بالإسماعيلية

خامات تأسيس كهرباء

مواسير وعلب وكابلات وجلب وقفيز وكوبلنجات وأطراف نحاس، ٤٨ بنداً لتأسيس دوائر الإنارة والقوى.

التوريد خلال أسبوع من استلام أمر التوريد. الدفع بشيك عند الاستلام.

مستشفى بالإسماعيلية

أنظمة صوتيات

مكبرات صوت ولوحة مكسر وسماعات سقف وحائط وكابل سماعات نحاس مشيد.

التوريد خلال ١٠ أيام من استلام أمر التوريد. الدفع بشيك عند الاستلام.

حياة كريمة

كشك محول وكابلات

كشك كامل بمحول ٣٠٠ ك.ف.أ، وكابلات ألومنيوم مسلحة جهد متوسط من كابلات مصر.

دفعة مقدمة ٥٠٪ والباقي عند الاستلام. التوريد من أسبوعين إلى ٣.

سابقة أعمالنا

نماذج من أوامر التوريد والعقود: البنود ونطاق التوريد وشروط الدفع والتسليم. الأسعار غير معروضة.

مشروع الصوب الزراعية، أبو سلطان

لوحات وكابلات

لوحة توزيع ABB بقاطع عمومي ٤٠٠ أمبير وقواطع فرعية، وكابلات ألومنيوم مسلحة.

دفعة مقدمة ٥٠٪ والباقي عند الاستلام.

عمارات سكنية، رفح العريش

كابلات جهد منخفض

ثلاثة أوامر توريد لكابلات مسلحة جهد منخفض (كابلات مصر والسويدي) لعمارات سكنية.

الدفع بتحويل بنكي. التسليم بمخازن العميل.

أمر شراء من GMC

لوحات توزيع

أربعة بنود من لوحات التوزيع.

دفعة مقدمة ٦٠٪ و٤٠٪ عند التسليم.

سابقة أعمالنا

نماذج من أوامر التوريد والعقود: البنود ونطاق التوريد وشروط الدفع والتسليم. الأسعار غير معروضة.

السويدي ديجيتال

قواطع ABB أحادية

قواطع ABB أحادية ١٠ و٤٠ أمبير.

الدفع بشيك بعد ٣٠ يوماً من التسليم. فحص الجودة قبل الاستلام.

أمر توريد ABB

قواطع Tmax وملحقاتها

قواطع XT4N وXT1C بأحمال قابلة للضبط، ملحقات ميكانيكية وكهربائية، كونتاكتورات وقواطع S201.

أمر توريد من باور تكنولوجي.

حياة كريمة

لوحات جهد منخفض لمحطات رفع الصرف

عقد توريد لوحات جهد منخفض ضمن الأعمال الكهروميكانيكية لمحطات رفع الصرف الصحي.

التنفيذ وفق الشروط والمواصفات والجدول الزمني المعتمد.

MEGA POWER

BUILD YOUR FUTURE

كلمنا

واتساب: 01006663412

WWW.MEGAPOWER-EG.ORG

الإسماعيلية، مصر

امسح الكود وشوف شغلنا

ملحق: أوامر التوريد والعقود

نسخ من المستندات الأصلية بنفس بنودها وشروطها
تم حجب القيم المالية وبيانات الاتصال والتوقيعات والأختام
كل صفحة تحمل رقم صفحتها في الملف الأصلي

الشركة القابضة لكهرباء مصر
شركة شرق الدلتا لأنتاج الكهرباء
قطاع المشتريات والمخازن
الإدارة العامة للعقود والمشتريات

صفحة رقم ١ من ١

أمر مباشر رقم 439 / ٢٠٢٤ / 2025

الموضوع: توريد المهمات المطلوبة لزوم انظمة الاذاعة المركزية بمبنى العيادات ومبنى المستشفى الرئيسى بمستشفى الكهرباء ضمن اعمال تطوير ورفع كفاءة مستشفى الكهرباء بالاسماعيلية

لزوم: الادارة العامة للشئون الادارية

التاريخ: ٢٠٢٥/٠٤/٠٩

السيد / ميجا باور للمقاولات العامة

٣٩ شارع المنصورى حى الطائف - الاسماعيلية ت :

بالإشارة إلى العرض المقدم منكم بخصوص الموضوع عاليه - يرجى الإحاطة بأنه تم قبول هذا العرض لتوريد اصناف كالآتي

م	اسم الصنف ومواصفاته	الوحدة	الكمية	سعر الوحدة	الاجمالى
1	مكبر صوت (amplifier) - ١٠٠ وات	عدد	2		
2	مكبر صوت (amplifier) - ٣٠٠ وات	عدد	3		
3	مكبر صوت (amplifier) - ٤٠٠ وات	عدد	1		
4	لوحة ربط (Mixer) - ١٣منطقة	عدد	1		
5	سماعة سقف - ٦ وات	عدد	125		
6	سماعة حائطى - ٢٠ وات	عدد	4		
7	كابل سماعات نحاس (٢× ١) مم شيلد	متر طولى	2300		

أجمالي المبلغ
قيمة الخصم
قيمة الضريبة المضافة | تضاف الضريبة المضافة | عرض أسعاركم المتقدمين به ولائحة مشتريات شركة شرق الدلتا لإنتاج الكهرباء جزء لا يتجزأمن هذا الأمر فيما لم يرد فيه نص
القيمة الإجمالية بالجنيه

أجمالي القيمة

ملاحظات

شروط التوريد

مدة التوريد فورا وخلال (١٠) ايام من تاريخ استلام ام التوريد

الدفع : بشيك عند الاستلام

مكان الاستلام: : موقع مستشفى الكهرباء بالاسماعيلية

وتفضلوا بقبول فائق الاحترام،،،

الممسوحه ضوئيا بـ CamScanner

الشركة القابضة لكهرباء مصر
شركة شرق الدلتا لانتاج الكهرباء
قطاع المشتريات والمخازن
الإدارة العامة للعقود والمشتريات

صفحة رقم ١ ث ٢

أمر مباشر رقم 488 / ٢٠٢٤ / 2025

الموضوع: توريد خامات لزوم استكمال اعمال تأسيس دوائر التغذية الكهربية ودوائر الانارة بالدور الأرضي والبدروم بمبنى المستشفى الرئيسي وهبني الطوارىء بمستشفى كهرباء بالاسماعيلية .
(ضمن أعمال تطوير ورفع كفاءة مستشفى الكهرباء بالإسماعيلية)

لزوم: الإدارة العامة للشئون الادارية

التاريخ: ٢٠٢٥/٠٥/٠٧

السيد / ميجا باور للمقاولات العامة

٣٩ شارع المنصورى حى الطائف - الاسماعيلية ث :

بالإشارة إلى العرض المقدم منكم بخصوص الموضوع عاليه - يرجى الإحاطة بأنه تم قبول هذا العرض لتوريد اصناف كالآتي

م	اسم الصنف ومواصفاته	الوحدة	الكمية	سعر الوحدة	الاجمالي
1	لفة ماسورة ثقيل ٢٥ مم	لفة	50		
2	لفة ماسورة ثقيل ٢٠مم	لفة	50		
3	قفيز ٢٥	عدد	6000		
4	قفيز ٢٠	عدد	7000		
5	جلانده ٢٥	عدد	5000		
6	جلانده ٢٠	عدد	5000		
7	بواط زاوية ٢٥	عدد	2000		
8	بواط ٢٠	عدد	1500		
9	بواط H 20	عدد	500		
10	بواط Y 20	عدد	500		
11	جلبة ٢٥	عدد	3000		
12	جلبة ٢٠	عدد	3000		
13	بواط ثلاثى ٢٠	عدد	600		
14	كرتونة علبة ماجيك	عدد	10		
15	علبة ١٤*٧ احمر	عدد	1500		
16	علبة ١٠*٧ نيو ايجا	عدد	400		
17	علبة ٧*٧	عدد	400		
18	لاكور ٢٥	عدد	2500		
19	لاكور ٢٠	عدد	3000		
20	لفة فليكسبل حرارى ٢٥	عدد	65		
21	لفة فليكسبل حرارى ٢٠	لفة	45		
22	سوستة تكريب ثقيل ٢٥	عدد	5		
23	سوستة تكريب ثقيل ٢٠	عدد	5		
24	سوستة سحب سلك ٦مم	عدد	20		
25	ماسورة EMT 3\4	عدد	250		
26	لاكور EMT 3\4	عدد	400		
27	جلاندة EMT 3\4	عدد	300		

ـة لكهرباء مصر
ـق الدلتا لانتاج الكهرباء
ـة المشتريات والمخازن
ـرة العامة للعقود والمشتريات

صفحة رقم ٢ من ٢

أمر مباشر رقم 488 / ٢٠٢٤ / 2025

م	اسم الصنف ومواصفاته	الوحدة	الكمية	سعر الوحدة	الجملة
28	جلبة 4 \ EMT 3	عدد	700		
29	قفيز 4 \ EMT 3	عدد	600		
30	بواط حديد ١٠*١٠	عدد	150		
31	لفة فليكسبل حديد ٣ \ ٤	لفة	10		
32	كوس نحاس السويدى ٦ مم	عدد	100		
33	كوس نحاس السويدى ١٠ مم	عدد	100		
34	كوس نحاس السويدى ١٦ مم	عدد	150		
35	كوس نحاس السويدى ٣٥ مم	عدد	50		
36	كوس نحاس السويدى ٧٠ مم	عدد	50		
37	كيس تراملماسورة ٦ مم	عدد	50		
38	كيس تراملماسورة ٤ مم	عدد	100		
39	كيس تراملماسورة ٣ مم	عدد	100		
40	كيس تراملحلقة ٦مم	عدد	50		
41	لفة ريكم ٤ مم	عدد	2		
42	لفة ريكم ٦ مم	لفة	1		
43	لفة ريكم ١٦ مم	لفة	1		
44	لفة ريكم ٣٥ مم	لفة	1		
45	كيس حزام ١٥ سم	عدد	100		
46	كيس حزام ٢٠ سم	عدد	50		
47	كيس حزام ٣٠ سم	عدد	50		
48	كشاف واجهات فلودلايت السويدى ٢٠٠وات	عدد	15		

أجمالي المبلغ
قيمة الخصم
قيمة الضريبة المضافة
القيمة الإجمالية بالجنيه

تضاف الضريبة المضافة

عرض أسعاركم المتقدمين به ولائحة مشتريات شركة شرق الدلتا لإنتاج الكهرباء جزء لا يتجزأ من هذا الأمر فيما لم يرد فيه نص

أجمالي القيمة

ملاحظات

شروط التوريد

مدة التوريد إسبوع من تاريخ إستلام أمر التوريد

الدفع : بشيك عند الإستلام

مكان الاستلام: مقر مستشفى الكهرباء بالإسماعيلية

وتفضـ

شركة الفارس الذهبي
للمقاولات

رقم الفاكس		التاريخ	2023/7/22
اسم الشركة	ميجا باور	عناية	م / أحمد سيد
الموضوع	امـــــر تـــوريـــد		
اسم المشروع	حياة كريمة – الحسينية الشرقية		

م	البيان	الوحدة	الكمية	سعر الوحدة	الاجمالي
1	كشك كامل بالمحول قدرة 300 ك.ف.أ جهد 11 ك.ف طبقا لمواصفات شركة كهرباء القناة من انتاج شركة السويدي	عدد	2		
	كابلات الومنيوم مسلحة جهد متوسط				
2	كابل الومنيوم مسلح قطاع 3*240 مم جهد 20/12 ك.ف انتاج شركة كابلات مصر	م/ط	1550		
	الإجمالي العام				

تحية طيبة وبعد..

برجاء التكرم من سيادتكم بتوريد البنود الاتية: -

الشروط العامة للعرض: -

1) الدفع: 50 % دفعة مقدمة والباقي عند الاستلام.

2) التوريد: من 2: 3 أسابيع من استلام الدفعة المقدمة.

3) التسليم: بمخازنكم.

وتفضلوا بقبول وافر الاحترام والتقدير لسيادتكم ...

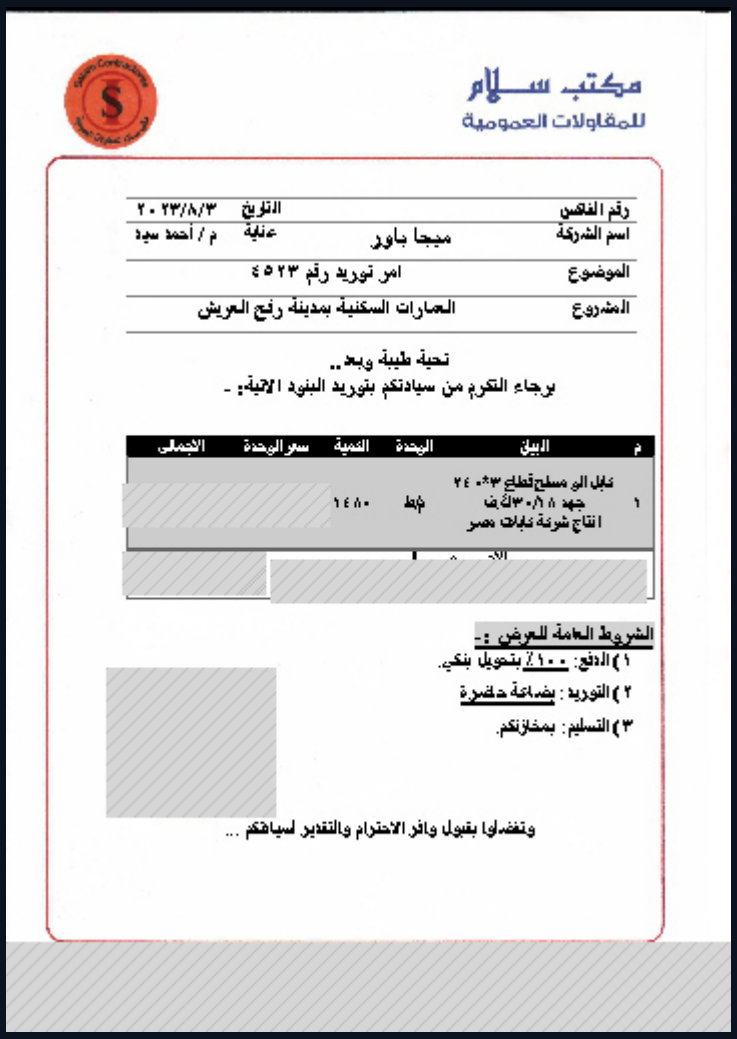

مكتب سلام
للمقاولات العمومية

رقم الفاكس		التاريخ	٢٠٢٣/٨/٣
اسم الشركة	ميجا باور	عناية	م / أحمد سيد
الموضوع	امر توريد رقم ٤٥٢٣		
المشروع	العمارات السكنية بمدينة رفح العريش		

تحية طيبة وبعد..
برجاء التكرم من سيادتكم بتوريد البنود الاتية: -

م	البيان	الوحدة	الكمية	سعر الوحدة	الاجمالى
١	كابل الو مسلح قطاع ٣*٢٤٠ جهد ١٨/٣٠ك.ف انتاج شركة كابلات مصر	م/ط	١٤٨٠		

الشروط العامة للعرض :-

١) الدفع: ١٠٠٪ بتحويل بنكي.
٢) التوريد : بضاعة حاضرة
٣) التسليم: بمخازنكم.

وتفضلوا بقبول وافر الاحترام والتقدير لسيادتكم ...

GMC

GREEN MOSELING CONTRACTING

[redacted]

Purchase Order

P.O-ALEX-E092 REV-01

P.O Date:	1-Apr-2024
P.R No:	[illegible]
P.O Status:	New
Created By:	Eman Adel

Vendor ID:	1759	Project Name :	ALEX
Supplier Name :	MEGAPOWER	Project Cost Code :	ALEX2 - P1031
Supplier Contact No.	[redacted]	Project Contact Name :	[redacted]
Quotation Ref.:	MARINA	Project Contact No. :	

Dear Sirs,

With reference to the above-mentioned correspondence for the supply and delivery of supplies (hereinafter referred to as the Goods) at the above Project, we (hereinafter referred to as the "Buyer") place this Purchase Order (hereinafter referred to as the "Purchase Order"), with the above reference number and date, for the Goods (or: Services or Works) described below and according to the details, terms and conditions contained herein:

Kindly use the same Purchase Order reference to all our correspondence and invoices.

S.N	Item cost code	Store Item Code	Description	Unit	Quantity	Unit Price (EGP)	Total Price (EGP)
1			لوحة 2 قاطع الدخول 160 أمبير قواطع الخروج عدد 2 قاطع متعدد ثلاثي 63 أمبير عدد 6 قاطع متعدد احادي 63 أمبير اللوحة بمعامل حماية IP65 بالاكسسوارات والبارات النحاسية	عدد	1	[redacted]	
2			لوحة 3 قاطع الدخول 160 أمبير قواطع الخروج عدد 2 قاطع متعدد ثلاثي 63 أمبير عدد 6 قاطع متعدد احادي 63 أمبير اللوحة بمعامل حماية IP65 بالاكسسوارات والبارات النحاسية	عدد	1		
3			لوحة 4 قاطع الدخول 160 أمبير قواطع الخروج عدد 2 قاطع متعدد ثلاثي 63 أمبير عدد 6 قاطع متعدد احادي 63 أمبير اللوحة بمعامل حماية IP65 بالاكسسوارات والبارات النحاسية مزودة بعدد 8 شحنات صناعية 1 فاز 3 بول 16 أمبير مثبتة على جدار اللوحة مزودة بعدد 2 بلحة صناعية 5 بول 32 أمبير مثبتة على جدار اللوحة	عدد	1		
4			لوحة 5 قاطع الدخول 160 أمبير قواطع الخروج عدد 2 قاطع متعدد ثلاثي 63 أمبير عدد 6 قاطع متعدد احادي 63 أمبير اللوحة بمعامل حماية IP65 بالاكسسوارات والبارات النحاسية مزودة بعدد 8 شحنات صناعية 1 فاز 3 بول 16 أمبير مثبتة على جدار اللوحة مزودة بعدد 2 بلحة صناعية 5 بول 32 أمبير مثبتة على جدار اللوحة	عدد	1		

Sub Total	[redacted]
Discount	
Total After Discount	
VAT 14%	
Taxes 1%	
Transportation	
Total Amount (EGP)	

Payment Terms:

60% Down Payement .

40% Cash Upon Delivery .

Payment Conditions:

.Prices are including all types of taxes, insurance, clearance & customs and prices are fixed and not subject to any change till P.O closure and delivery of all P.O items.

.Delay penalties: 2% on every delay week with a max. of 10% of total P.O value in addition to any damages or penalties that may be applied by project client on purchaser.

. P.O will be activated after final consultant approval and supplier is responsible to cover all consultant comments without any extra fees on purchaser.

Any rejected items by consultant will be cancelled automatically from P.O.

Delivery Time:

one week from down payment .

Delivery Terms:

Delivery to site by GMC .

Warranty:

. 18 months from the date of delivery at site.

Quality Terms:

. Supplier guarantees that all supplied items are governed by quality assurance system in addition being in accordance with approved M.S. Project BOQ & equipment schedule.

. Supplier is obligated to follow and cover all consultant comments on approved M.S without any extra cost on purchaser.

Requirment Documents:

Copy of P.O - Original Invoice - Approved Delivery note / RIR

Rejection & Warranty:

Buyer reserves the right to reject any Goods or revoke any previous acceptance and to cancel all or any part of the Purchase Order. If Supplier fails to deliver all or any part of th[redacted] breach of the Purchase Order.
Supplier expressly warrants that:
(i) All Goods are of the quality, size and dimension ordered.
(ii) All Goods of this Purchase Order are in conformity with all plans, drawings, specifications and other

Termination:

Buyer may, in its sole discretion and without cause, terminate this Purchase Order, wholly or in part, at any time without incurring liability to Supplier in the event that Supplier:
(i) Fails to comply with any of his obligations under the Purchase Order; or
(ii) Makes an assignment for the benefit of creditors; or
(iii) Becomes insolvent or bankrupt or goes into liquidation or has a receiving or administration order made against him. Buyer may, by notice to the Supplier, forthwith terminate the Purchase Order wholly or in part. (Prior notice to the supplier must be submitted before taking any termination action)
(iv) In case of client or consultant instructions to hold change delete all or part of P.O items, P.O or concerned items are considered cancelled without any cancellation fees.

Particular Conditions:

. Supplier is obligated to submit certificates of origin & warranty and O&M manuals upon delivery of items.

Attachment:

1-PR&COMMERCIAL OFFER

Prepared B[redacted]	[redacted]L MANAGER	Approved By
[redacted]		

ELSEWEDY DIGITAL

Purchase Order
PO#728

To :	ميجا باور للتوريدات العامة وتوريدات عموميه	Dept. :	Supply Chain
Unified Code		Date :	Tuesday, September 24, 2024
Att. :		Fax No. :	
Mobile:		Tel. No. :	
E-mail:		No. of Pages:	2 including this cover
Buyer:		Currency	EGP

Project No.: TE-01-24
Buyer: El Sewedy Digital
Seller: ميجا باور للتوريدات العامة وتوريدات عموميه
Origin:
End User: TE-01-24 TARSANA

S/N	Item Description	UOM	QTY	U/P	T/P
1	قاطع احادي 10 امبير ماركة ABB	PCs	5		
2	قاطع احادي 40 امبير ماركة ABB	PCs	3		
	Total (EGP)				
	VAT 14%				
	1% Withholding				
	Grand Total(EGP)				
Value In Words					

- Prices basis:-
- Including VAT.

Payment Term :
100%, payment by Cheque 30 days deferred payment from the date of Delivery.

- Delivery:-
EXW,Supplier warehouse

- Warranty:-
quality team will check goods before delivery

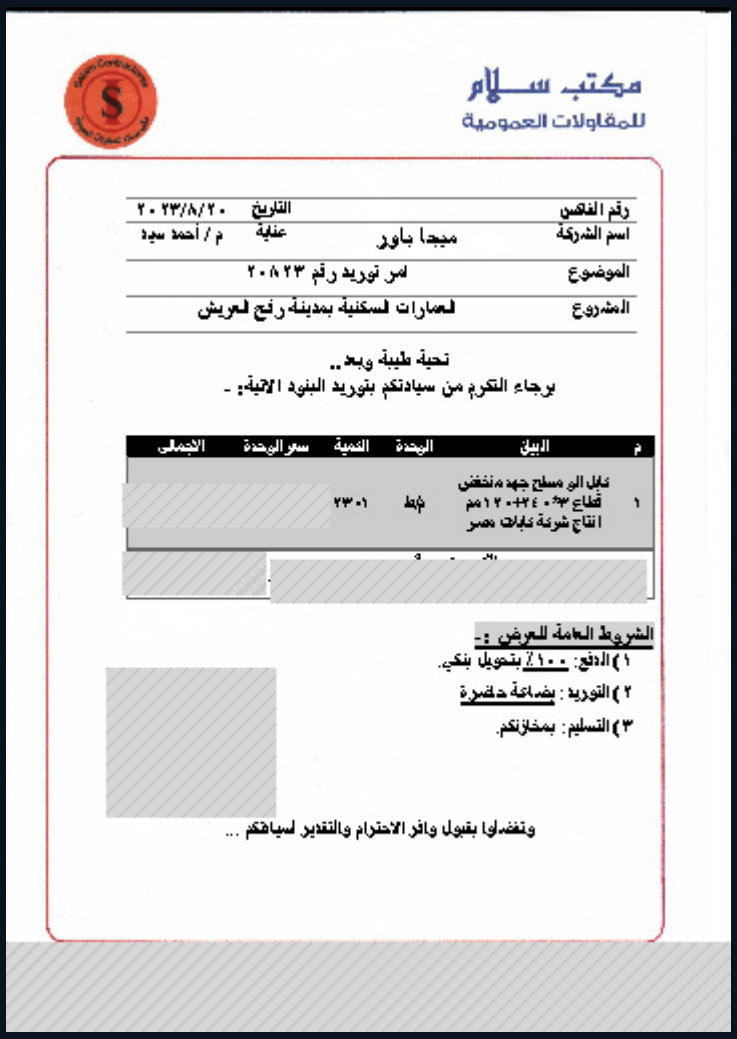

مكتب سلام
للمقاولات العمومية

رقم العقد		التاريخ	٢٠٢٣/٨/٢٠
اسم الشركة	ميجا باور	عناية	م / أحمد سيد
الموضوع	امر توريد رقم ٢٠٨٢٣		
المشروع	العمارات السكنية بمدينة رفح الحريش		

تحية طيبة وبعد..
برجاء التكرم من سيادتكم بتوريد البنود الآتية: -

م	البيان	الوحدة	الكمية	سعر الوحدة	الاجمالي
١	كابل الى مسلح جهد منخفض قطاع ٣×٢٤٠+١٢٠مم انتاج شركة كابلات مصر	فط	٢٣٠١		

الشروط العامة للعرض :-
١) الدفع: ١٠٠٪ بتحويل بنكي.
٢) التوريد : بإضافة حضرة
٣) التسليم: بمخازنكم.

وتفضلوا بقبول وافر الاحترام والتقدير لسيادتكم ...

شركة الفارس الذهبي
للمقاولات

رقم الفاكس		التاريخ	2023/7/22
اسم الشركة	ميجا باور	عناية	م / أحمد سيد
الموضوع	امـــر تـــوريـــد		
اسم المشروع	مشروع الصوب الزراعية – بأبو سلطان		

م	البيان	الوحدة	الكمية	سعر الوحدة	الاجمالى
1	لوحة كهرباء جهد منخفض لوحة كهرباء عمومية بقاطع عمومي 400 امبير قابل للضبط الحراري والمغناطيسي وعدد (7) قواطع 100 امبير وعدد (1) قاطع 160 امبير اللوحة والقواطع من انتاج شركة ABB	عدد	10		
	كابلات الومنيوم مسلحة				
2	كابل الومنيوم مسلح قطاع 3*50+25 مم	م/ط	8100		
3	كابل الومنيوم مسلح قطاع 3*70+35 مم	م/ط	2700		
	الاجمالى العام				
	اثنان مليو				

تحية طيبة وبعد..

برجاء التكرم من سيادتكم بتوريد البنود الاتية: -

الشروط العامة للعرض: -

1) الدفع: 50 % دفعة مقدمة والباقي عند الاستلام.

2) التوريد: من 2: 3 أسابيع من استلام الدفعة المقدمة.

3) التسليم: بمخازنكم.

وتفضلوا بقبول وافر الاحترام والتقدير لسيادتكم ...

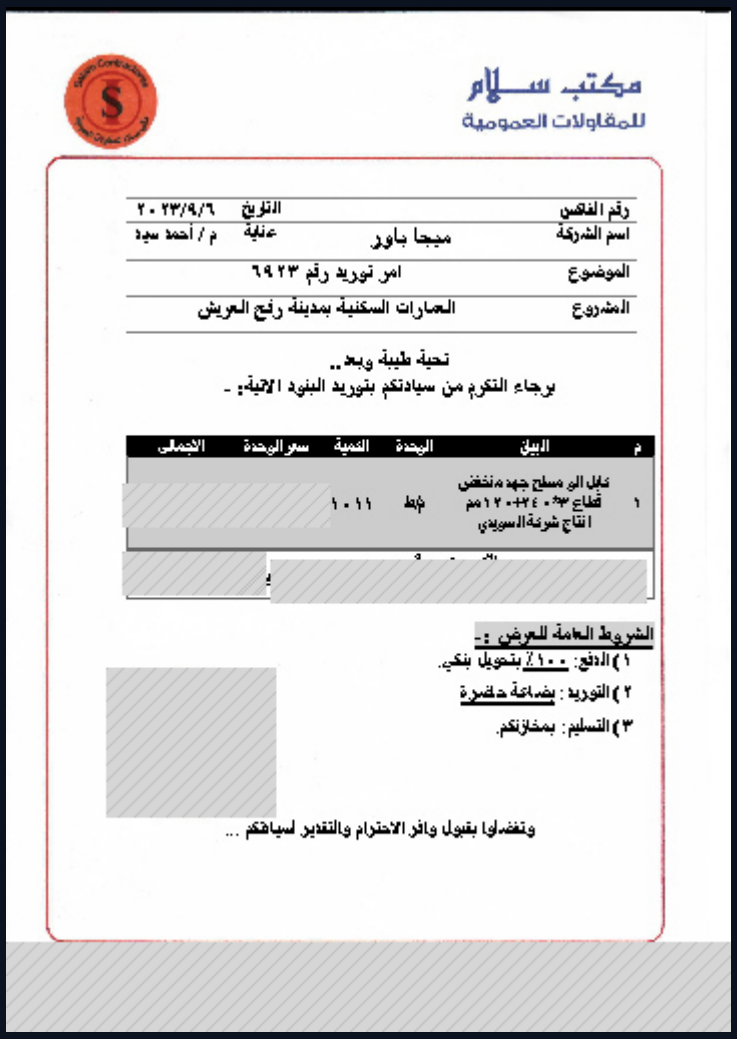

مكتب سلام
للمقاولات العمومية

رقم الفاكس		التاريخ	٢٠٢٣/٩/٦
اسم الشركة	ميجا باور	عناية	م / أحمد سيد
الموضوع	امر توريد رقم ٦٩٢٣		
المشروع	العمارات السكنية بمدينة رفح العريش		

تحية طيبة وبعد..
برجاء التكرم من سيادتكم بتوريد البنود الاتية: -

م	البيان	الوحدة	الكمية	سعر الوحدة	الاجمالي
١	كابل الو مسلح جهد منخفض قطاع ٣*٢٤٠+١٢٠مم انتاج شركة السويدي	م/ط	١٠١١		

الشروط العامة للعرض :-
١) الدفع: ١٠٠٪ بتحويل بنكي.
٢) التوريد : بضاعة حاضرة
٣) التسليم: بمخازنكم.

وتفضلوا بقبول وافر الاحترام والتقدير لسيادتكم ...

باور تكنولوجي

لتجارة الادوات الكهربائية

POWER TECH ELECTRIC

ABB

امر توريد

التاريخ : 2023/10/5

الي شركة : ميجا باور للمقاولات العامة والتوريدات العمومية

عناية السيد المهندس : أحمد سيد

برجاء التكرم من سيادتكم بتوريد هذه البنود من المهمات الكهربائية وبيانها كالتالي

الكود	البيان	العدد	الاجمالي
1SDA068092R1	XT4N 250 TMA 250-2500 3p /ADJUSTABLE Thermal (0.7-1)In,ADJUSTABLE Magnetic (5-10 I n)	3	
1SDA066637R1	MIR-H - Frame unit horizontal interlock-XT1..XT4	5	
1SDA066641R1	MIR-P - Mechanical Interlock plate- XT2 Fixed	10	
1SDA067392R1	XT1C 160 TMD 32-450 3p/ADJUSTABLE Thermal (0.7-1)In , FIXED Magnetic	15	
1SDA067393R1	XT1C 160 TMD 40-450 3p/ADJUSTABLE Thermal (0.7-1)In , FIXED Magnetic	70	
1SDA067397R1	XT1C 160 TMD 100-1000 3p/ADJUSTABLE Thermal (0.7-1)In , FIXED Magnetic	10	
1SDA067396R1	XT1C 160 TMD 80-800 3p/ADJUSTABLE Thermal (0.7-1)In , FIXED Magnetic	5	
2CSF202006R1250	FH202 AC -25/0.03		
1SBE111111R0620	ES820-20N-06 Installation Con		

REF# 105-2023- 10- -REV-
Page 1 of 2

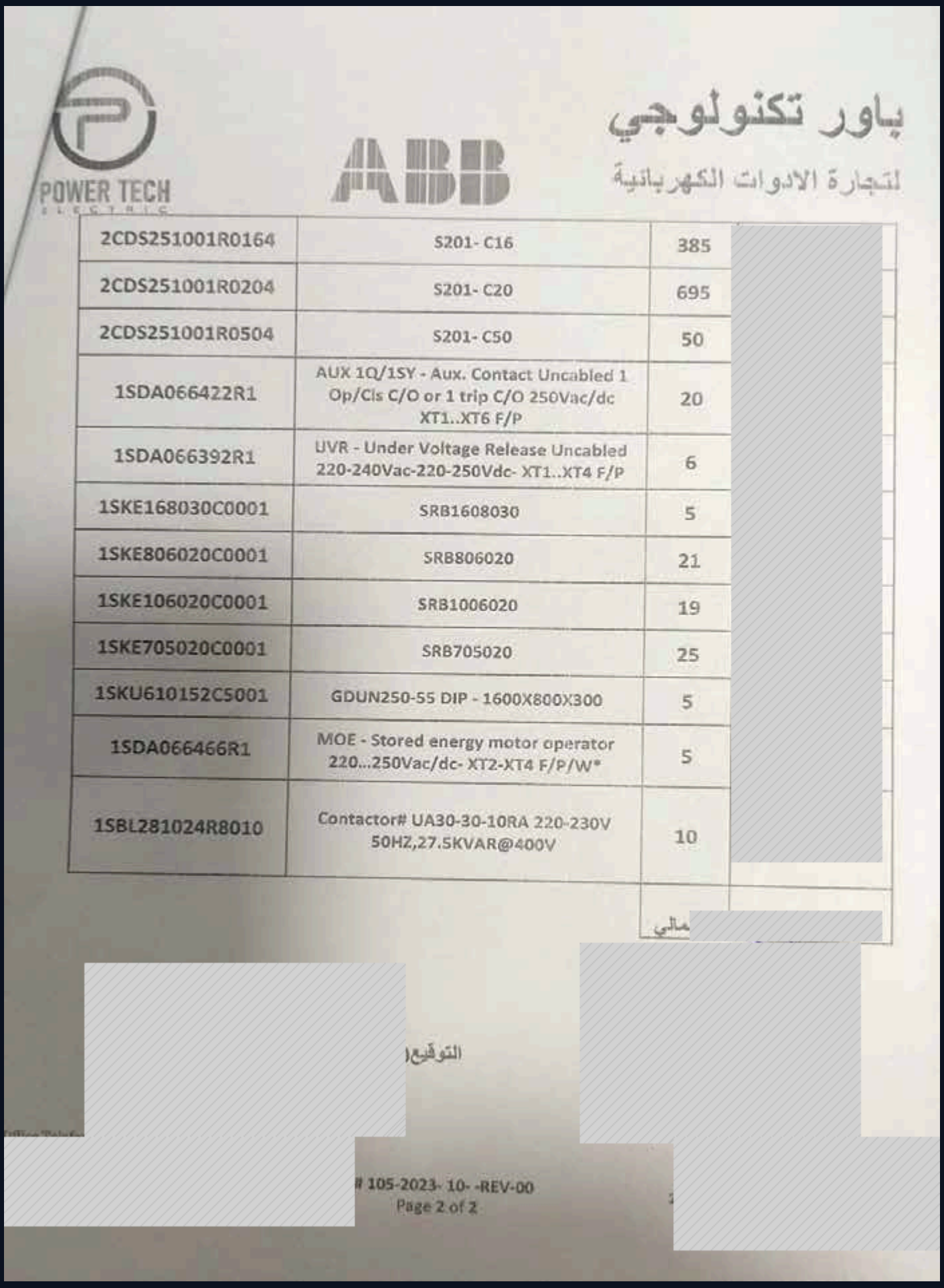

باور تكنولوجي

لتجارة الادوات الكهربائية

ABB

POWER TECH ELECTRIC

2CDS251001R0164	S201- C16	385
2CDS251001R0204	S201- C20	695
2CDS251001R0504	S201- C50	50
1SDA066422R1	AUX 1Q/1SY - Aux. Contact Uncabled 1 Op/Cls C/O or 1 trip C/O 250Vac/dc XT1..XT6 F/P	20
1SDA066392R1	UVR - Under Voltage Release Uncabled 220-240Vac-220-250Vdc- XT1..XT4 F/P	6
1SKE168030C0001	SRB1608030	5
1SKE806020C0001	SRB806020	21
1SKE106020C0001	SRB1006020	19
1SKE705020C0001	SRB705020	25
1SKU610152C5001	GDUN250-55 DIP - 1600X800X300	5
1SDA066466R1	MOE - Stored energy motor operator 220...250Vac/dc- XT2-XT4 F/P/W*	5
1SBL281024R8010	Contactor# UA30-30-10RA 220-230V 50HZ,27.5KVAR@400V	10

مالي

التوقيع

105-2023- 10- -REV-00

Page 2 of 2



MAS TECH

Fax: -
P.O.Box: -
فاكس: -
ص.ب.: -
Tax Address:
العنوان الضريبي:

أمر شراء محلي
Local Purchase order

No. 2440
التاريخ: Date: 23/08/2023

M/S.	شركة ميجا باور	السادة:	LPO No:	2440	رقم الأمر :
Fax:	Not approved yet	فاكس:	LPO Date:	2023/08/23	تاريخ الأمر :
Tax Address:		العنوان الضريبي:			
Tax Registration No.:		السجل الضريبي:	Order No:		رقم الطلب :

اسم الصنف Item name	اسم الوحدة Unit name	الكمية Quantity	سعر الوحدة Unit Price	القيمة Amount	الضريبة Amount	الاجمالي Amount
لفة سلك مجدول اسم السويدي اترجيا لفة سلك مجدول اسم السويدي اترجيا	لفه	30.00				
			Total:			

Deliver to: تحويل مستشفي التامين الصحي بالاسماعيلية — التوريد إلي: — Deliver date: — تاريخ التوريد :
Supply: — التسليم:
Payment: كاش — Not approved yet — السداد:
Required doc.: — السداد:
Note: — ملاحظات

القسم الهندسي	قسم المالي	قسم المشتريات
TECHNICAL DEPARTMENT	FINANCE DEPARTMENT	PURCHASE DEPARTMENT

23/08/2023م 12:15:27 — Page 1 of 1

EL NASR
CONSTRUCTION & TRADING

عقد اتفاق

أعمال / توريد لوحات كهرباء جهد منخفض

مشروع / المشروع القومي لمبادرة حياة كريمة – الاعمال الكهروميكانيكية لمحطات رفع الصرف الصحي حوش عيسى

إنه في يوم السبت الموافق 2024/8/25 تم التعاقد بين كلاً من:

أولا: شركة النصر للتجارة والمقاولات العمومية – نصر محمود عبد الرحمن الشربيني.

طرف أول

ثانياً: السادة / ميجا باور للمقاولات العامة وتوريدات عمومية. ومقرها الاسماعيلية . ومقرها " قطعة 39 حي الطائف بجوار مستشفى الكهرباء" ويمثلها في هذا التعاقد

السيد المهندس / أحمد سيد سيد محمد بصفته: مالك الشركة ويشار اليه فيما بعد باسم (المورد) طرف ثاني

التمهيد

أعلن الطرف الأول (الشركة) عن حاجتها للقيام بأعمال توريد لوحات الجهد المنخفض وذلك طبقاً والتفصيل الوارد بجدول الفئات المرفق بالعقد. والخاصة بالمشروع المذكور أعلاه. وحيث تقدم الطرف الثاني (المورد) بعرض للقيام بهذه الأعمال طبقاً للشروط والمواصفات المطلوبة من جانب الطرف الأول و أبدي استعداده لتنفيذ الأعمال على أكمل وجه وتسليمها في الموعد المحدد طبقاً لشرط العقد ولأصول الصناعة.

وبناء على ذلك فقد أسندت الشركة العملية المذكورة للطرف الثاني وذلك بقيمه إجماليه وقدرها
حسب جدول الكميات وفئات الأسعار المعتمد وذلك طبقاً للشروط التالية:

البند الأول

يعتبر التمهيد السابق وكراسة الشروط والمواصفات المقدمة من الشركة والعرض المقدم من المورد والمعتمد من استشاري المشروع والجدول الزمني المتفق عليه من الشركة جزء لا يتجزأ من هذا العقد ومكملة لبنوده.